



*Nueva ingeniería
para el desarrollo humano*

Síguenos en:



@Coansa Perú



Coansa Perú



Coansa Perú

Contáctanos:



licitaciones@coansadelperu.com

Cajamarca

Jr. Zepita N°481,
Baños del Inca
Tel: (076) 348 - 759
Anexo: 100

Lima

Javier Prado Este 560, Of. 2302
San Isidro - Lima - Perú
Tel: (01) 7397803

Arequipa

Urb. La Perla
Cal. Islay 197

Lambayeque

C. Santa Anita N° 570,
Nuevo Reque
Tel: (074) 515 - 056

www.coansadelperu.com

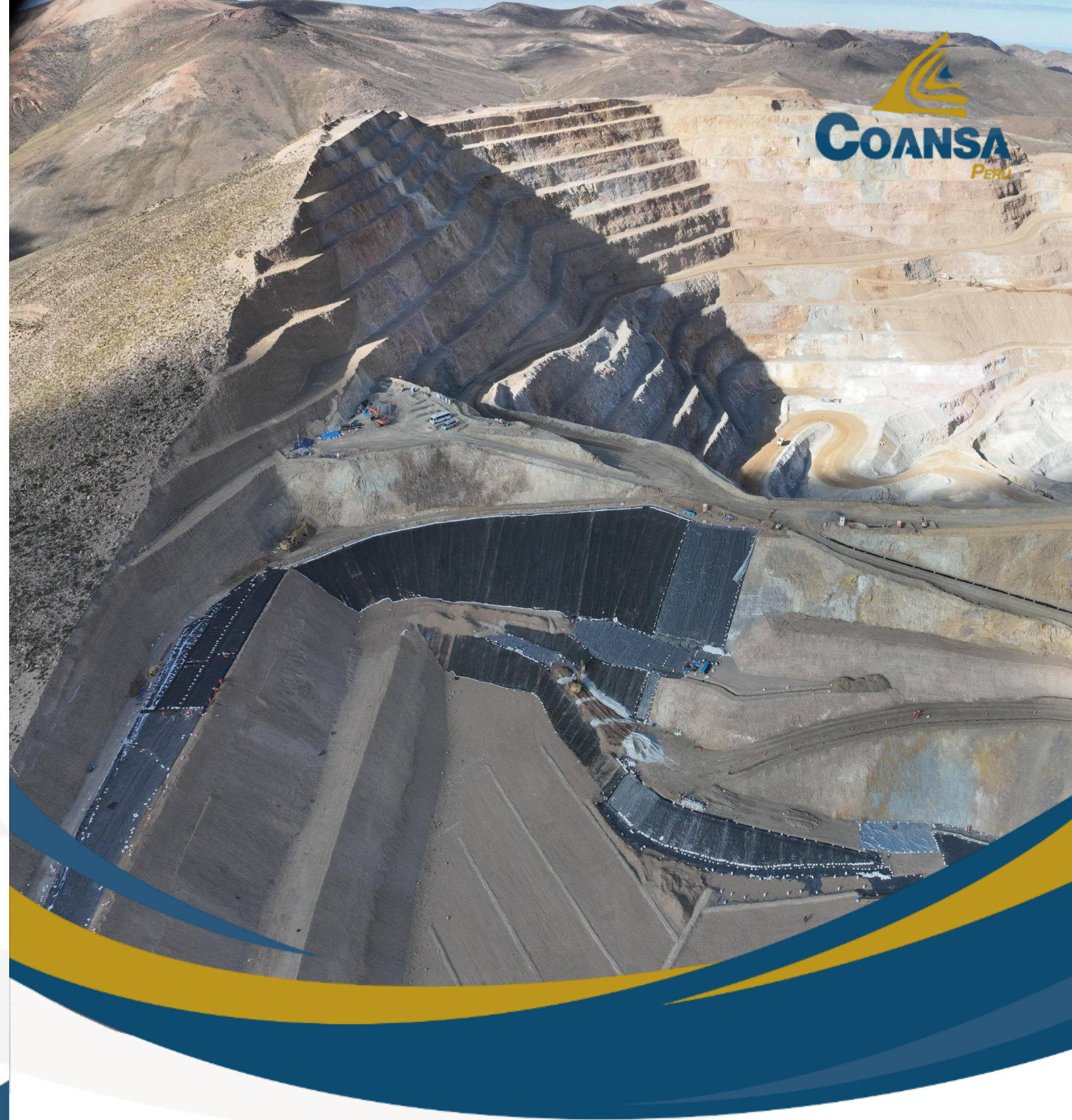

Coansa Perú

Nueva ingeniería para el desarrollo humano

Brochure Corporativo



¿Quiénes Somos?

Somos una empresa peruana con más de 17 años de experiencia en gestión y ejecución de proyectos de gran envergadura en minería y construcción a nivel regional y nacional.

Nos especializamos en construcción de obras civiles en general para el sector minero como plataformas de lixiviación, depósitos de materiales (DMO, DMI, DME), diques, presas, Haul Road, mantenimiento de vías, construcción de carreteras, canales de concreto, pozas de grandes eventos, colocación de tuberías HDP 24" y 48", carguío y acarreo de mineral, producción y

clasificación de materiales (mineral, Protector Layer, Drainage Layer, Over Liner).

Para el efecto, hemos implementado y desarrollado metodologías de calidad, seguridad, medio ambiente y responsabilidad social.

Somos líderes en el sector minero, convirtiéndonos en aliados estratégicos de nuestros clientes, en razón a la eficacia y eficiencia de nuestros servicios desarrollados por un staff de profesionales de primer nivel, sumados a un pool de maquinarias de última generación.



Nuestra Misión

Brindar soluciones a medida e innovadoras en minería y construcción, en el sector público y privado, orientadas a la generación de valor y maximizar la rentabilidad de nuestros clientes.

Nuestra Visión

Ser reconocidos en el mercado LATAM, como una empresa líder y de clase mundial. Convirtiéndonos en el socio estratégico de nuestros clientes y generando valor en los proyectos donde participemos





Nuestros Servicios

- Plataformas de lixiviación.
- Depósitos de materiales (DMO, DMI, DME).
- Construcción de Diques.
- Construcción de Presas.
- Construcción de Haul Road.
- Mantenimiento de vías

- Construcción de carreteras.
- Construcción de canales de concreto.
- Construcción de pozas de grandes eventos.
- Colocación de tuberías HDP 24" y 48".
- Carguío y acarreo de mineral.
- Clasificación de materiales (mineral, Protector Layer, Drainage Layer, Over Liner).



Nuestros Valores Corporativos



Pasión: Es querer lo que hacemos, vivir y poner pasión en el trabajo y nuestra vida. En Coansa estamos conscientes de ello, buscamos transformar actitudes, lograr proyectos y comprometernos en los retos y objetivos de nuestros clientes. Es clave en la búsqueda del alto rendimiento, con calidad y excelencia.



Integridad: Implica coherencia entre lo que sentimos, pensamos, decimos y actuamos. Actuamos con honestidad, rectitud y respeto, tratando a todas las personas con dignidad y obrando en base a nuestros principios éticos y morales.



Calidad y excelencia: Vivimos en un proceso de mejora continua (hacer las cosas cada vez mejor), en donde cada uno se preocupa por su desarrollo y mejora personal, familiar y profesional; y participa activamente en el desarrollo de la corporación y en el cumplimiento de los objetivos estratégicos.



Responsabilidad: Garantizamos el cumplimiento de nuestros compromisos contractuales y adquiridos, generando confianza y tranquilidad entre nuestros colaboradores y clientes, trabajando con seguridad, respetando el medio ambiente y en armonía con las comunidades de nuestro entorno.



Transparencia y honestidad: Actuamos con honestidad con nuestros clientes, proveedores, contratistas, competencia y trabajadores. Somos transparentes en el manejo de nuestra información financiera y brindamos accesibilidad a ella cuando es necesario. La honestidad y transparencia son imprescindibles para mantener la buena reputación de la empresa.

Trabajar
en equipo con
nuestros
clientes es una
característica
que nos hace
diferentes.

Coansa Perú

Nuestras Competencias

Profesionales de primer nivel

Amplia experiencia en el mercado

Más de 18 años

Más de 90 proyectos ejecutados
satisfactoriamente

Foco en Seguridad

La seguridad es nuestra prioridad
Más de 5,9 MM de HH sin
accidentes

+ 18 años

+ 250 Equipos

Propios y de última generación

Tiempos de Respuesta cortos

Oficinas en Lima, Cajamarca,
Arequipa y Lambayeque

Alianzas estratégicas

Ferreyros, Volvo, Scania y
Mercedes Benz
Confiability, DM > 90%

Nuestras Certificaciones



Tri Norma ISO

La obtención de los certificados ISO 9001, ISO 14001 y ISO 45001 nos permite contar con una política integrada de Seguridad, Salud Ocupacional, Medio Ambiente y Calidad. Nuestra política integrada promueve las mejores prácticas en nuestros servicios de gestión y ejecución de proyectos en construcción y minería, satisfaciendo las expectativas de nuestros clientes, promoviendo el trabajo en equipo, y sobre todo priorizando la seguridad de nuestros colaboradores y el cuidado del medio ambiente en todos nuestros procesos.



Empresa Socialmente Responsable

En el año 2018, Coansa Perú obtuvo la certificación como Empresa Socialmente Responsable.

Esta certificación brinda a las empresas la oportunidad de destacarse en materia de responsabilidad social empresarial. A través de una herramienta de autoevaluación y sustentación, las empresas obtienen una visión completa de cómo se encuentran en cuanto a su gestión responsable con resultados generales, sectoriales, y un análisis a detalle y personalizado de los resultados de la empresa.

Cada año las organizaciones que obtienen un puntaje excepcional son galardonadas con el sello Distintivo ESR®.



Seguridad y Salud Ocupacional

Coansa Perú tiene como objetivo principal desarrollar sus actividades con cero accidentes, salvaguardando la integridad física y mental de sus colaboradores internos y externos, previniendo la ocurrencia de lesiones y/o enfermedades de los mismos, enfocándonos en implementar, certificar y mejorar nuestro sistema de gestión de seguridad y salud ocupacional, manteniendo los estándares internacionales.

Cabe destacar que actualmente contamos con la Certificación de la norma ISO 45001:2018 en todos los procesos, tanto en gestión como en ejecución reforzando nuestro sistema de gestión de seguridad y salud en el trabajo, bajo el siguiente alcance “Gestión y ejecución de proyectos en minería y construcción, para los sectores públicos y privados, servicios de instalación de geosintéticos, movimiento de tierras y obras civiles en general”.



Tenemos más de
5,991,003

Horas hombre trabajadas sin
accidentes incapacitantes
con tiempo perdido.

Al 31 de diciembre 2024

Seguridad y Salud Ocupacional

Coansa Perú obtuvo la Certificación de la norma ISO 45001:2018 satisfactoriamente en Junio del 2022, continuando la certificación anterior en OHSAS 18001.

Certificado válido desde el 11 de junio 2022 hasta 31 de Mayo del 2025 – **En Proceso de Recertificación.**



Tenemos más de
5,991,003

Horas hombre trabajadas sin accidentes incapacitantes con tiempo perdido.

Al 30 de junio del 2025



Preservación del Medio Ambiente

Coansa Perú tiene como objetivo principal desarrollar sus actividades sin generar impactos ambientales significativos, nos enfocamos en implementar, certificar y mejorar nuestro sistema de gestión ambiental, manteniendo los estándares internacionales.

Cabe destacar que actualmente contamos con la Certificación de la norma ISO 14001:2015 en todos los procesos, tanto en gestión como en ejecución, reforzando nuestro sistema de gestión ambiental, bajo el siguiente alcance “Gestión y ejecución de proyectos en minería y construcción, para los sectores públicos y privados, servicios de instalación de geosintéticos, movimiento de tierras y obras civiles en general”.







Responsabilidad Social

Orientamos nuestros esfuerzos a ser solidarios al desarrollo y progreso de las comunidades, respetando sus costumbres y tradiciones. Nuestra estrategia está basada en la construcción de buenas relaciones, orientada a integrar la gestión de valores éticos, promoción del empleo, respeto al medio ambiente y respeto a la igualdad de oportunidades.





Calidad y Excelencia

Coansa Perú tiene como objetivo principal desarrollar sus actividades con calidad y excelencia, enfocándonos en implementar, certificar y mejorar nuestro sistema integrado de gestión de Calidad, manteniendo los estándares internacionales.

Cabe destacar que actualmente contamos con la Certificación de la norma ISO 9001:2015 en todos los procesos, tanto en gestión como en ejecución, reforzando nuestro sistema de gestión de calidad, bajo el siguiente alcance "Gestión y ejecución de proyectos en minería y construcción, para los sectores públicos y privados, servicios de instalación de geosintéticos, movimiento de tierras y obras civiles en general.





Coansa Perú revalida la Certificación de la norma ISO 9001:2015 en Febrero del 2024.

Certificado válido desde el 19 de Abril del 2024 hasta el 21 de Enero del 2027.

Nuestros Clientes





Construcción de la
Plataforma de lixiviación
en pilas San Pedro Sur II A



Construcción del PAD
San Pedro Sur - Etapa 1A



Construcción del
Corredor de Servicios Fase I



Construcción del PAD
San Pedro Sur - Etapa 1A



Construcción de Obras
civiles en Minera Barrick



Construcción del Corredor
de Servicios Fase I



Construcción de la plataforma de Lixiviación
en San Pedro Sur Etapa 1b - Fase 1



Construcción del
Pad San Pedro Sur



Construcción de Línea de tubería
de Descarga ARD - Minera Barrick



Construcción del PAD
San Pedro IA - 2B



Más de
90 proyectos
ejecutados



Construcción de la plataforma de Lixiviación
en San Pedro Sur Etapa 1b - Fase 1



Construcción del Corredor
de Servicios Fase I



Construcción de Pad de Lixiviación
en Pilas San Pedro Sur



Construcción
de Houl Road



Construcción de Acceso
Alejandra Plataformas Bocamina



Mejoramiento Cantera
San Lorenzo Pisit - 7.200 km

Algunos **Proyectos** **Ejecutados**





Proyecto La Zanja

BUENAVENTURA

Construcción Proyecto La Zanja

 **88,558,260**

Servicios



Operación a
tajo abierto



Movimiento
de tierras



Pads de
lixiviación



Diques

1. Construcción del PAD de lixiviación en pilas San Pedro Sur Etapa 1.
2. Construcción del PAD de lixiviación en pilas San Pedro Sur.
3. Construcción de acceso Alejandra plataformas bocamina A T&M.
4. Construcción de la plataforma de lixiviación en pilas San Pedro Sur Etapa 2 A - Fase 2.
5. Construcción de la plataforma de lixiviación Etapa 2 A y 3 A y depósito de material inadecuado Este - San Pedro Sur.
6. Construcción de la plataforma de lixiviación y estructuras asociadas de la Etapa 1 A y 2 A San Pedro Sur.
7. Construcción de la plataforma de lixiviación y estructuras asociadas en pilas San Pedro Sur - Etapa 1 A , ejecución de trabajos a tiempo y materiales (trabajos diversos).
8. Construcción de la plataforma de lixiviación y estructuras asociadas en pilas San Pedro Sur y contratación bajo modalidad T&M.
9. Construcción de la plataforma de lixiviación San Pedro Sur Etapa 2 y3 (10 hectáreas) adicionales A T&M.
10. Construcción de plataforma de lixiviación San Pedro Sur Etapa 2 y 3.
11. Construcción de plataforma de lixiviación San Pedro Sur Etapa 2 y 3 cantera Uchuquinua.
12. Construcción Houl Road progresiva +00 A +22" A T&M.
13. Expansión de depósito de desmonte mina 07 hectáreas y adicionales A T&M.
14. Mantenimiento de Vía El Empalme - Garita de control Bravo 1.
14. Mantenimiento de Vía El Empalme - Gordilos - Garita de control Bravo 1.
16. Mejoramiento de carretera Caserío Nuevo Progreso 7.8 km.
17. Mejoramiento de Carretera El Empalme - Pabellón Chico - Casa de Tejas.
18. Movimiento de tierras - Conenhua.
19. Producción de DL para la construcción de la plataforma de lixiviación.
20. Proyecto Presa El Bramadero La Zanja.
21. Mantenimiento Carretera Pampa Verde - Cruce Casa de Tejas Gordillos - La Colpa.
22. Movimiento de tierras obras menores y habilitación urbana (PQTE. 6 y 7).
23. Construcción de lixiviación Etapa 2ª y 2 – Depósito de material inadecuado Este – San Pedro Sur.
24. Apoyo en trabajos de movimiento de tierras en San Pedro Sur y Pampa Verde.
24. Construcción de la ampliación del Dique DMI - Turmalina.
25. Construcción de plataforma de lixiviación en San Pedro Sur Etapa 1b - Fase 1.
26. Construcción del Dique en el tajo San Pedro Sur (Back Fill).1.
28. Mantenimiento de Carretera El Empalme - MLZ.
29. Mantenimiento de Vía El Empalme - MLZ - Garita de control Bravo 1.
30. Mejoramiento de Cantera San Lorenzo Pisit - 7200 km.
31. Mejoramiento mediante bacheo (reparación) de la carretera El Empalme Alcaparrosa.
32. Plataforma de lixiviación en pilas San Pedro Sur y estructura asociadas Etapa II.
33. Plataforma de lixiviación en pilas San Pedro Sur y estructuras asociadas Etapa 1 - Paquete 8.



Construcción Minera Barrick

 **38,654,439**

Servicios

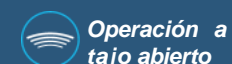

1. Construcción de obras complementarias de la Poza de sedimentación y estabilización del Sector 04 - Área contenida de la Planta.
2. Trabajos de movimiento de tierras construcción.
3. Construcción del PAD de lixiviación Fase 7A - 3 Lagunas Norte.
4. Movimiento de tierras para reperfilado de taludes de la zona 1 del Leach PAD de la mina Pierina.
5. Construcción de línea de tubería de descarga ARD hacia poza de sedimentos -Etapa 1.
6. Servicio de Movimiento de tierras para mina Lagunas Norte.
7. Clasificación Granulométrica de Material Carbonáceo y Arenisca con una Zaranda METSO ST 4.8 Móvil



Instalación Geosintéticos *Proy.* Cerro Verde

 **6,658,309**

Servicios



Operación a
tajo abierto



Movimiento
de tierras

1. Movimiento de Tierras e Instalación de Geosintéticos - Recrecimiento del PAD 1 Fase III.
2. Instalación de Geosintéticos y Trabajos Complementarios para el Landfill.

Proyecto
Cerro Verde



FREEPORT-McMoRAN



Construcción **Proyecto** Shahuindo

 **1,801,640**

Servicios



Operación a
tajo abierto



Movimiento
de tierras

1. Trabajos de obras civiles en puente Chuquibamba y accesos
2. Construcción de pozas e instalación de tubería en Canal Choloque
3. Construcción de obras civiles para manejo de aguas – Vía 50

Proyecto
Shahuindo



PAN AMERICAN
— SILVER —



Construcción **Proyecto** Cuajone

 **6,640,181**

Servicios



Operación a
tajo abierto



Movimiento
de tierras

1. Ampliación de PAD de Lixiviación Cuajone
2. Descolmatación de Cause de la Quebrada Cocotea
3. Estabilidad del talud margen izquierda en la Quebrada Charaque
4. Estabilización del Pad de Lixiviación Cuajone

Proyecto
Cuajone

Construcción **Proyecto** Pucamarca

 **9,233,706**

Servicios



Operación a
tajo abierto



Movimiento
de tierras

1. Construcción del Depósito de Desmonte – Etapa 3 - UM Pucamarca
2. Construcción del PAD – Fase 3D - UM Pucamarca (en ejecución)



Construcción Otros Proyectos

 **12,487,377**

Servicios

 Operación a
tajo abierto

 Movimiento
de tierras

 Pads de
lixiviación

 Diques

| Proyecto | Cliente |
|-------------------------------------------------------------------------------------------------------------------------------------------------------------------------|-----------------------------------------------------------------------------------------------------------------------------------------------------------------------------|
| 1. Construcción de Corredor de Servicios - Fase 1. |  |
| 2. Producción de DL en el PAD La Quinoa 8a. |  |
| 3. Construcción de accesos y plataformas del proyecto Yahuarcocha. |  |
| 4. Construcción de Accesos, plataformas de perforación y trincheras - Proyecto Esperanza. |  |
| 5. Construcción del PAD de lixiviación. |  |
| Conservación para la recuperación y/o reposición de la Infraestructura vial: Paquete N° 07: Emp. PE-1N (Huaura) – Sayán – Churín – Oyon y Emp. PE-1N (Río Seco) - Sayán |   |

Nuestros **Equipos** Última generación



Equipos Propios

59

Excavadoras
CATERPILLAR

Modelo 3320 / 336 / 349



25

Tractores de orugas
CATERPILLAR

Modelo D8T / D6T



08

Motoniveladoras
CATERPILLAR

Modelo 140K / 140M



08

Cargadores frontales
CATERPILLAR

Modelo 966H / 950H



08

Rodillos
CATERPILLAR

Modelo CS56B



12

Retroexcavadoras
CATERPILLAR

Modelo 420F



01

Chancadora
metso

Modelo: LT 106



02

Zarandas
metso

Modelo: ST 4.8

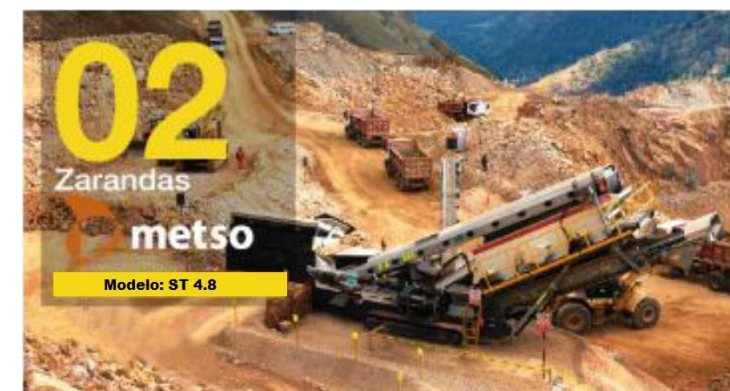

Equipos Propios

78

Volquetes

VOLVO

FMX8X4R 26 / 22 / 17m3

04

Lubricador

CATERPILLAR

Modelo xx

04

Camabajas

VOLVO

Modelo 6X4

04

CATERPILLAR

Modelo 2.5TT

10

Cisternas

VOLVO

5,000 gal Agua y D2

04

Camiones/Buses

SCANIA **VOLVO**

Modelo 3320 / 336 / 349

| Cantidad | Equipo | Modelo | Marca |
|----------|-------------------|---------------------------------|-------------------------------------------------------------------------------------------------------|
| 03 | Camión 5.3 TN | HD78 |  HYUNDAI |
| 03 | Camión Grúa HIAB | FMX8X4R / XS 622 E9 HIPRO |  VOLVO |
| 08 | M3 Omnibus | |  HINO |
| 08 | Camionetas | Hilux 4x4 / LC Prado 4 TX-L M/T |  TOYOTA |
| 10 | Grupo Electrónico | P-T2500/MH 5500W |  OLYMPIAN |



*Nueva ingeniería
para el desarrollo humano*

Síguenos en:



@Coansa Perú



Coansa Perú



Coansa Perú

Contáctanos:



licitaciones@coansadelperu.com

Cajamarca

Jr. Zepita N° 481,
Baños del Inca
Tel: (076) 348-759
Anexo: 100

Lima

Av. Javier Prado Este 560, Of. 2302
San Isidro - Lima - Perú
Tel: (01) 7397803

Chiclayo

C. Santa Anita N° 570,
Nuevo Reque

www.coansadelperu.com